

- Tinnitus – "Djævelens orkester"
- Erkend dit handicap og søg viden om det
- Husk, at et høreapparat ikke erstatter den hørelse, du har mistet, men forbedrer den hørelse du har tilbage

Videnscentrets 2 høreafdelinger findes på nedenstående adresser:

Syddjælland og Møn:
Videnscenter for Specialpædagogik i
Næstved
 Birkebjerg Allé 3
 4700 Næstved

Lolland og Falster:
Videnscenter for Specialpædagogik i
Nykøbing F
 Skovboulevarden 1
 4800 Nykøbing F

Hvad indeholder tilbuddet?

Individuel rådgivning og vejledning om:

- Høreproblemer
- Tinnitus
- Ménière
- Lydoverfølsomhed
- Svære hørevanskeligheder
- Høretekniske hjælpemidler i forhold til hjem, arbejde og fritid
- Hvor går man hen i "systemet"?

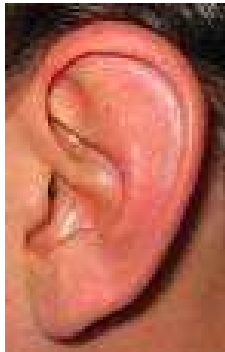

Tlf. 5588 6900
 visp@naestved.dk
 www.visp.dk

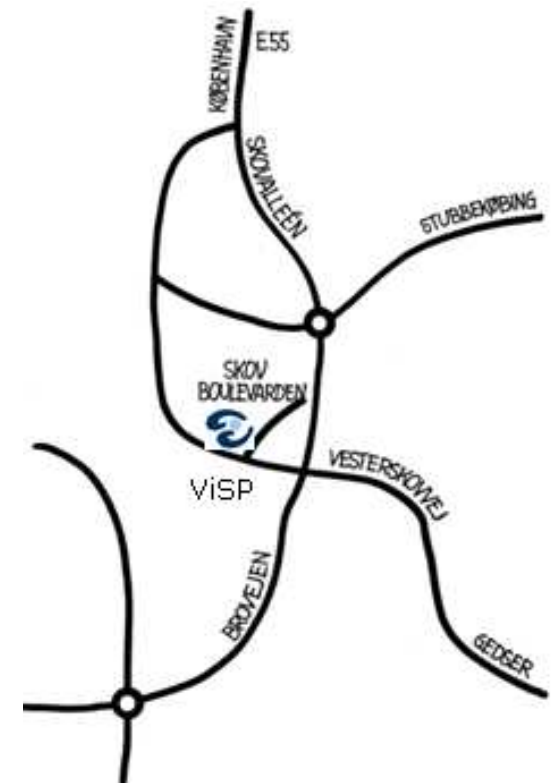

Har jeg et høretab?

Test dig selv!

- Mumler folk mere, end de gjorde før i tiden?
- Er det svært at forstå svag tale og hvisken
- Følelse af træthed og irritation efter en lang samtale
- Er det nødvendigt at bede om en gentagelse af det, der blev sagt?
- Er det svært at høre i telefon?
- Er det svært at høre dørklokke og telefon?
- Er det nødvendigt at skrue op for TV og radio?
- Er det svært at følge med i danske film og interviews i TV?
- Er der så mange misforståelser, at det begrænser den almindelige samtale og dermed det personlige sociale liv?
- Har familien nævnt, at du måske har et høreproblem?
- Er det svært at opfatte børnestemmer?
- Er du begyndt at fravælge fester, møder og sammenkomster p.g.a. din hørelse?



Høreproblemer?

Tilbud om rådgivning og vejledning til voksne i:

Faxe Kommune
Guldborgsund Kommune
Lolland Kommune
Næstved Kommune
Vordingborg Kommune



NÆSTVED
KOMMUNE